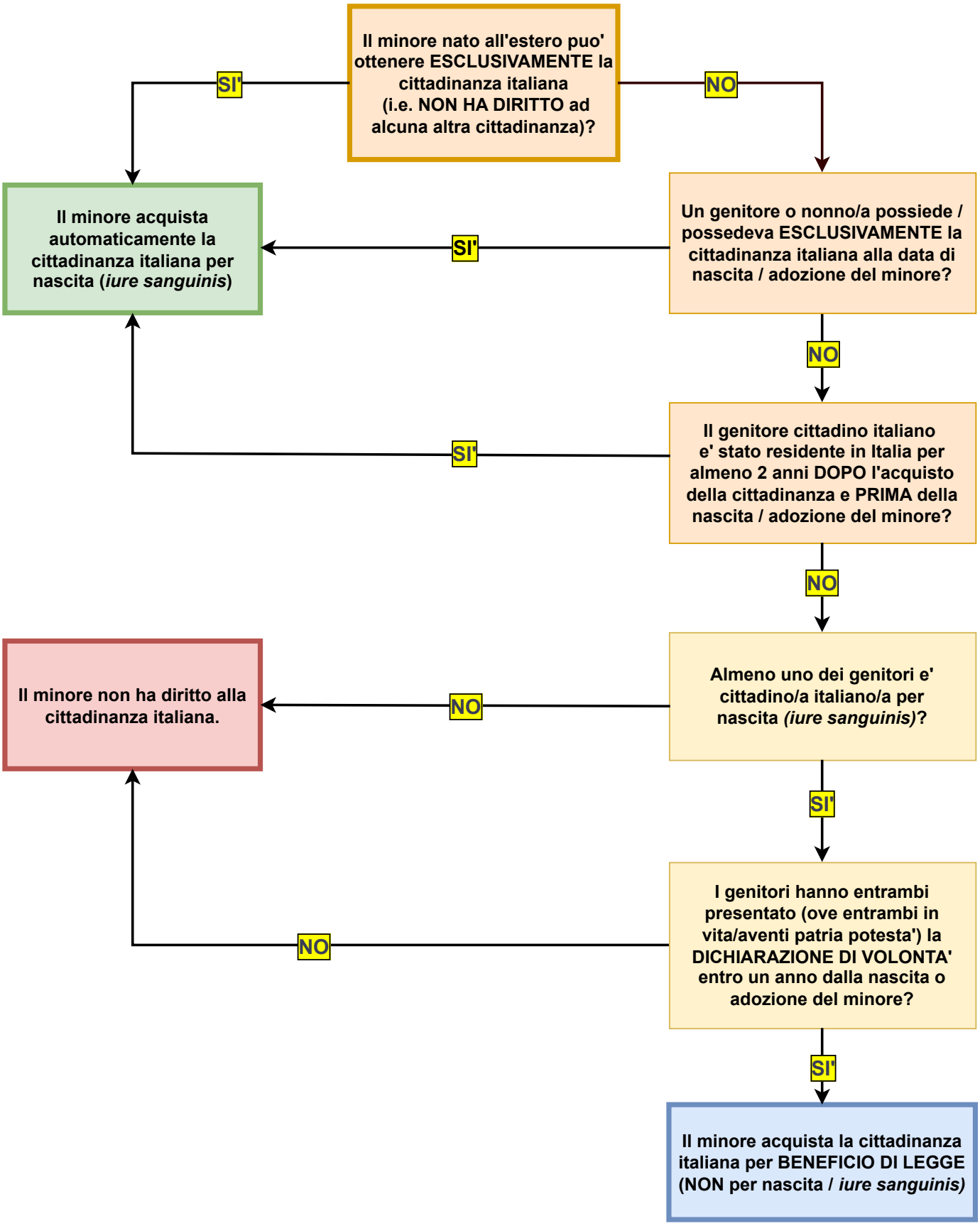GUIDA ALL'ACQUISTO DELLA CITTADINANZA DEI MINORI NATI o ADOTTATI ALL'ESTERO